	INFORME Y CERTIFICACION DE SUPERVISIÓN Y/O INTERVENTORIA	CÓDIGO 110-F-13
		VERSIÓN 05
		PÁGINA 1 de 2

CIUDAD:	FUSAGASUGA	FECHA INFORME	29	12	2017	INFORME	01
CONTRATO	No. 192-2017	FECHA SUSCRIPCION CONTRATO	20	12	2017		
OBJETO DEL CONTRATO	COMPRA DE ANCHETAS PARA LOS EMPLEADOS PUBLICOS OFICIALES DE LA EMPRESA DE SERVICIOS PUBLICOS DE FUSAGASUGA						
PLAZO DE EJECUCION	Cinco (05) días	FECHA INICIO	21	12	2017	FECHA DE TERMINACION	25 12 2017
VALOR DEL CONTRATO	SESENTA Y OCHO MILLONES SETECIENTOS TREINTA MIL DOSCIENTOS SESENTA Y SEIS PESOS (\$68.730.266) MCTE INCLUIDOS IVA E IMPUESTOS DE LEY .						
NOMBRE CONTRATISTA	INVERSIONES DIAZAG S.A.S.						
NOMBRE INTERVENTOR Y/O SUPERVISOR	HEIDI JOHANNA TORRES GARCIA - JEFE DIVISION ADMINISTRATIVA						

El Interventor y/o Supervisor la Doctora HEIDI JOHANNA TORRES GARCIA, jefe de la División Administrativa, certifica e informan que el contrato de compraventa N° 192-2017 suscrito el día veinte (20) de Diciembre de 2017, entre la Empresa de Servicios Públicos de Fusagasugá EMSEFUSA E. S. P NIT 890.680.053-6 y la Empresa INVERSIONES DIAZAG S.A.S con numero de Nit 900.255.835-2; realizo la entrega a satisfacción de las anchetas para los empleados públicos oficiales según factura N°104 de fecha 22 de Diciembre del 2017 por un valor de **SESENTA Y OCHO MILLONES SETECIENTOS DIECIOCHO MIL DOSCIENTOS PESOS (\$68.718.200)MCTE**, por lo tanto Manifiesto que es procedente ordenar el pago correspondiente, ya que se ha efectuado la revisión previa a las actividades y a los documentos pertinentes por parte del supervisor del contrato evidenciándose que se cumplió satisfactoriamente como consta en Registro fotográfico en la Entrega de las Anchetas.

ITEM	DESCRIPCION	CANTIDAD	VALOR UNITARIO	VALOR TOTAL INCLUIDO IVA
1	Galleta Navidad Cofre Circular XL 470gr	223	\$ 25.099,50	\$ 5.597.188,48
2	GALLETA TRITACO EXT/LAR 300G	223	\$ 4.000,50	\$ 892.111,28
3	ROLLO PAVO ESPECIAL SIN ALB X 1,000 GR	196	\$ 34.500,50	\$ 6.762.097,80
4	ESPECIALIDAD PERNIL X 1000 GR	223	\$ 36.300,50	\$ 8.095.011,28
5	NATILLA 20 x 300 grs.	223	\$ 6.300,50	\$ 1.405.011,28
6	JAMON PAQ 400 g	196	\$ 7.249,50	\$ 1.420.901,80
7	MORTADELA X250G	223	\$ 3.300,50	\$ 736.011,28
8	SALCHICHA EN LATA X 360gr	223	\$ 5.500,50	\$ 1.226.611,28
9	AREQUIPE x 220 grs	223	\$ 3.050,50	\$ 680.261,28
10	SALCHICHA RANCHERA EMPACADA 480GR	223	\$ 15.100,50	\$ 3.367.411,28
11	LONJA BOCADILLO 500GR	223	\$ 3.700,50	\$ 825.211,28
12	DURAZNOS EN MITADES X 820 GR	223	\$ 5.060,50	\$ 1.128.491,28
13	MANI EN LATA X 220 GRS	196	\$ 7.501,50	\$ 1.470.293,80
14	UVAS PASAS X 250. GR	223	\$ 3.600,50	\$ 802.911,28
15	VINO BOT 750 cm3	223	\$ 37.000,50	\$ 8.251.111,28
16	SALSA TOMATE 400GRS	223	\$ 4.100,50	\$ 914.411,28



INFORME Y CERTIFICACION DE SUPERVISIÓN Y/O INTERVENTORIA

CÓDIGO 110-F-13

VERSIÓN 05

PÁGINA 2 de 2

17	MERMELADA DOY PACK x 400 grs. PIÑA	223	\$ 5.100,50	\$ 1.137.411,48
18	QUESO TAJ 250 g N	223	\$ 4.000,50	\$ 892.111,28
19	CHOCOEXPRESS 200G	223	\$ 3.800,50	\$ 847.511,28
20	DULCE CHOCOLATES RELLENOS * 30 UNID	223	\$ 4.349,50	\$ 969.938,28
21	QUESO CREMA 200GR	223	\$ 4.000,50	\$ 892.111,28
22	MASMELOS 145 GR	223	\$ 3.900,50	\$ 869.811,28
23	CREMA D/WHISKY 700 cm3	196	\$ 49.100,50	\$ 9.623.697,80
24	MAYONESA DOY PACK x 380 grs.	223	\$ 5.150,48	\$ 1.148.557,04
25	TINA PLASTICA	223	\$ 39.291,50	\$ 8.762.003,39
			TOTAL	\$ 68.718.200

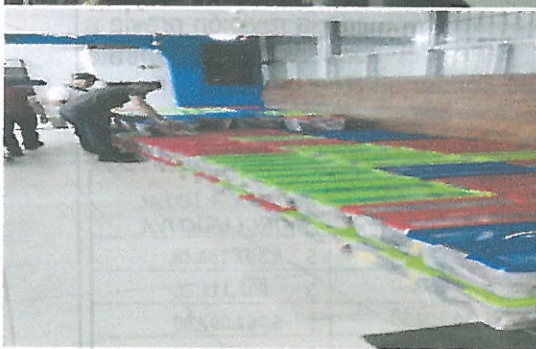

Dada en Fusagasugá a los veintinueve (29) días del mes diciembre del año (2017).

FIRMAS	
INTERVENTOR	SUPERVISOR
Nombre: N/A	HEIDI JOHANNA TORRES GARCIA JEFE DIVISION ADMINISTRATIVA
	 Firma